



# Stations-/Wohnbereichsleitung

Verantwortlich leitende Pflegefachkraft (VLP)

## Mehr als nur ein Abschluss



Wer sich für die **anerkannte Weiterbildung** zur **Verantwortlich leitenden Pflegefachkraft gemäß §71 Abs. 3 und §113 SGB XI** entscheidet, ist bereit, Verantwortung zu übernehmen. Fachlich, persönlich und auch in sozialer Hinsicht. Das, was Sie hier lernen, geht weit über die rein gesetzlichen Anforderungen hinaus. **Sie wachsen mit Ihren neuen Aufgaben, gewinnen an Persönlichkeit und Selbstvertrauen.**

Ein unbezahlbares Plus zu Ihrer Weiterbildung.



## Das können Sie Schritt für Schritt erreichen:

1. **Abschluss als PAL** - Praxisanleiterqualifikation gemäß PflAPrV<sup>1</sup> sowie DKG<sup>2</sup>
2. **Abschluss als VLP** - verantwortlich leitende Pflegefachkraft gemäß SGB XI §71
3. **Zulassung zum Aufbaumodul FLP** - Staatlich anerkannte Fachkraft für Leitungsaufgaben in der Pflege (gem. Weiterbildungsordnung des Nds. Landesamt für Soziales i.d. jetzt gültigen Fassung)
4. **Zulassung zum Abschluss der Hochschulreife** (in Verbindung mit FLP) nach dem Nds. Hochschulgesetz

## Experten packen aus: Das Dozenten-Team

Erfahrung macht klug. Alle medicon-Dozenten sind erstklassige Experten. Sie wissen genau, wovon sie reden und worauf es ankommt. Sie sprechen die Sprache der Teilnehmenden, weil sie aus der Praxis kommen. Gleichzeitig verfügen sie über einen ausgezeichneten betriebswirtschaftlichen, pflegerischen sowie rechtlichen Hintergrund und sind stets auf dem neuesten Stand. Unser regelmäßiges internes Qualitätsmanagement sichert nicht nur die Vermittlung der gesetzlich geforderten Inhalte, sondern auch die methodischen wie didaktischen Fähigkeiten aller Dozenten.

## Wie es Ihnen gefällt

Unsere *staatlich anerkannte Weiterbildung zur Fachkraft für Leitungsaufgaben in der Pflege (FLP)* ist in drei Module untergliedert:

**Im ersten Modul [PAL]:** erlangen die Teilnehmenden die Qualifikation zum/r Praxisanleiter/-in mit einem Stundenumfang von **300** Theorie- und Praxisstunden.

**Im zweiten Modul [VLP]:** werden die Teilnehmenden aufbauend zur Verantwortlich Leitenden Pflegefachkraft mit einem Gesamtstundenumfang von **460** Stunden, davon 160 Stunden in diesem Modul, qualifiziert.

**Im dritten Modul [FLP]:** erlangen die Teilnehmenden nach erfolgreicher Teilnahme weitere 260 Stunden die Anerkennung zur Fachkraft für Leitungsaufgaben in der Pflege (FLP) mit einem Gesamtstundenaufwand von **720** Std.

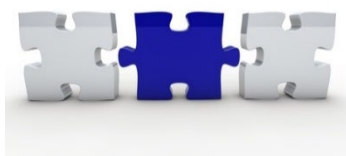

Die modulare Gestaltung ermöglicht Ihnen eine zusammenhängende Teilnahme an allen drei Modulen oder aber auch die flexible Gestaltung Ihrer Weiterbildung – **ganz nach Ihrem Bedarf.**

<sup>1</sup> Pflegeberufe-Ausbildungs- und Prüfungsverordnung vom 02.10.2018 i.d. jetzt gültigen Fassung.

<sup>2</sup> Deutsche Krankenhaus Gesellschaft



**Modulare Weiterbildung**

# Wohnbereichsleitung

Verantwortlich leitende Pflegefachkraft

## Ihr unbezahlbares Plus

Wer sich für die anerkannte Weiterbildung zur Verantwortlich leitenden Pflegefachkraft (gem. SGB XI § 71) an der medicon pflegeakademie entscheidet, ist bereit, Verantwortung zu tragen. Fachlich, persönlich und auch in sozialer Hinsicht. Das, was Sie hier lernen, geht weit über die rein gesetzlichen Anforderungen hinaus. Sie wachsen mit Ihren neuen Aufgaben, gewinnen an Persönlichkeit und Selbstvertrauen.

Ein unbezahlbares Plus zu Ihrer Weiterbildung.

## Ziele der Weiterbildung

Die Weiterbildung befähigt examinierte Pflegefachkräfte eine leitende Schlüsselfunktion in einer stationären oder ambulanten Pflegeeinrichtung einzunehmen. Dabei werden an die Leitungskompetenz einer Verantwortlich leitenden Pflegefachkraft (VLP) / Wohnbereichsleitung (WBL) hohe Anforderungen gestellt, um die Organisationsentwicklung, die Pflegequalität und Qualitätssicherung sowie die Zufriedenheit und Leistungsfähigkeit der Mitarbeitenden zu gewährleisten.

Die Weiterbildung ist besonders praxisbezogen und verknüpft wissenschaftliche Erkenntnisse mit praxisnahen Anforderungen aus den Bereichen Qualitätssicherung, Pflegemanagement, Marketing, Organisation, Betriebswirtschaft und Personalführung.

## Zugangsvoraussetzungen

An der Weiterbildung kann teilnehmen, wer eine Erlaubnis zum Führen der nebenstehenden Berufsbezeichnung besitzt.



- Altenpflegerin / -pfleger
- Gesundheits- und Krankenpflegerin / -pfleger
- Kinderkrankenschwester / -pfleger
- Gesundheits- und Kinderkrankenpflegerin / -pfleger
- Hebamme / Entbindungspfleger
- Heilerziehungspflegerin / -pfleger

## Berufsbegleitende Weiterbildung

Die Weiterbildung verläuft berufsbegleitend und umfasst 460 Unterrichtsstunden (als Aufbaukurs zum Praxisanleiter: 160 UStd.) sowie ein dreiwöchiges Praktikum, welches in Einrichtungen der Kursteilnehmenden oder bei einem ausgewählten Kooperationspartner der medicon pflegeakademie absolviert wird.

Als Leistungsnachweis wird eine projektbezogene Abschlussarbeit erstellt. Die anerkannte Weiterbildung schließt mit einer mündlichen und einer schriftlichen Prüfung sowie einem anschließenden Kolloquium vor dem Prüfungsausschuss der medicon pflegeakademie ab.

Der Unterricht findet idR von Montag bis Freitag von 9:00 – 16:30 Uhr an der medicon pflegeakademie hannover statt.

Die Teilnehmenden erhalten nach erfolgreichem Abschluss ein Zertifikat gem. SGB XI §71 Abs.3 sowie ein Zeugnis über alle drei Prüfungsteile.

### Inhalte der Weiterbildung

- Führungs- und Leitungskompetenz
- Kommunikative Kompetenz
- Pädagogisch-psychologische und didaktisch-methodische Kompetenzen
- Pflegefachliche Kompetenz
- Rechtliche Kompetenzen
- Methodenkompetenz
- Teamentwicklungskompetenz
- Komplexe Übungen in Kleingruppen

## Mehr als nur ein Abschluss.

Bei medicin steht der Mensch an erster Stelle. Deshalb bieten wir als staatlich anerkannte Bildungseinrichtung unseren Teilnehmenden nicht nur eine hervorragende Weiterbildung. Wir regen sie zudem dazu an, aktiv unser Netzwerk zu nutzen, das ihnen über den Abschluss hinaus auch in der Praxis zur Verfügung steht: mit Hilfe bei Vorstellungsgesprächen etwa, der Arbeitsplatzsuche und der Karriereplanung. Weiterhin bietet medicin eine Vielzahl von Bildungs- und Beratungsangeboten - z.B. Coaching an.

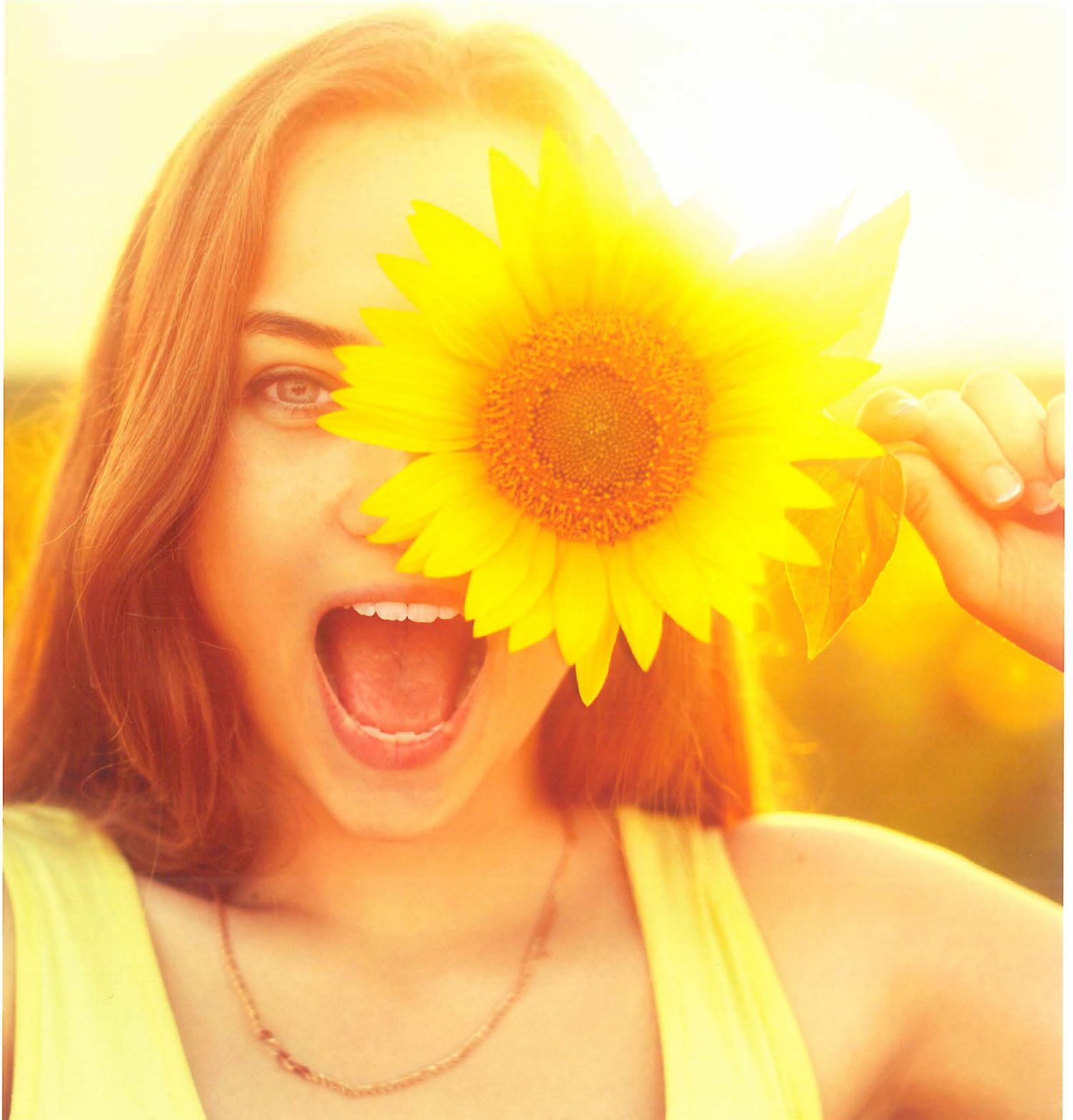

## Experten packen aus: Das Dozententeam

Erfahrung macht klug. Alle medicon-Dozenten sind erstklassige Experten. Sie wissen genau, wovon sie reden und worauf es ankommt. Sie sprechen die Sprache der Teilnehmenden, weil sie aus der Praxis kommen. Gleichzeitig verfügen sie über einen ausgezeichneten personal- und betriebswirtschaftlichen, pflegerischen sowie rechtlichen Hintergrund und sind stets auf dem neuesten Stand. Unser regelmäßiges zertifiziertes Qualitätsmanagement sichert nicht nur die Vermittlung der staatlich geforderten Inhalte, sondern auch die methodischen wie didaktischen Fähigkeiten aller Dozenten.



**Lernen mit Freude.**



## **Verantwortlich leitende Pflegefachkraft (VLP)**

gem. SGB XI §71, Abs. 1 und 2

medicon hannover  
podbielskistr. 44 | 30177 hannover  
tel: (0511) 2618520  
mail: [info@medicon-hannover.de](mailto:info@medicon-hannover.de)  
[www.medicon-hannover.de](http://www.medicon-hannover.de)

**medi**●**con**  
training & beratung im gesundheitswesen





## Teilnahmebedingungen

Anerkannte Weiterbildung zur Verantwortlich leitenden Pflegefachkraft (VLP)  
gem. SGB XI §71 (460 UStd.)

### 1. Anmeldung und Vertragsschluss

Anmeldungen für die **VLP-Weiterbildung 2024/2025** sind schriftlich und vollständig mit folgenden Unterlagen zu richten an: **medicon pflegeakademie hannover**, Podbielskistr. 44, 30177 Hannover.

- Vollständig ausgefülltes Anmeldeformular**
- Lebenslauf mit Lichtbild**
- Zeugnis / Erlaubnis zur Führung Ihrer Berufsbezeichnung als Nachweis über die Erfüllung der Zulassungsvoraussetzungen**

Ihre Teilnahme wird erst durch eine **schriftliche Anmeldebestätigung** von medicon verbindlich. Diese erfolgt, wenn eine schriftliche Anmeldung des Bewerbenden vorliegt, die Erfüllung der Zulassungsvoraussetzung nachgewiesen wurde und ausreichend freie Plätze zur Verfügung stehen. Um eine lernfördernde sowie freundliche Atmosphäre sicherzustellen, ist **die Teilnehmerzahl auf maximal 16 Personen begrenzt**. Der Teilnahmebeitrag gilt in diesem Rahmen als verbindlich. Die Anmeldungen werden nach Posteingang berücksichtigt und es werden Wartelisten geführt.

### 2. Teilnahmebeitrag und Zahlungsbedingungen

- 1) Mit der Anmeldebestätigung von **medicon** erhalten Sie eine Rechnung über den gesamten Teilnehmerbeitrag (exkl. Prüfungsgebühren), zahlbar als Gesamtbetrag oder in 2 Teilbeträgen (1,5% Aufschlag) oder in 12 Monatsraten (nur für Privatzahlende mit 3% Aufschlag). Bitte überweisen Sie den angegebenen Betrag jeweils unter Angabe Ihres Namens / des Namens Ihrer Einrichtung und der Rechnungsnummer innerhalb von 14 Tagen nach Erhalt der Rechnung auf das angegebene Konto.
- 2) Wird der Beitrag nicht rechtzeitig überwiesen, behält medicon sich das Recht vor, von der Anmeldebestätigung zurückzutreten und den Kursplatz an eine(n) andere(n) Bewerber(in) zu vergeben.
- 3) Veranstaltungen/Weiterbildungstage, die vom Teilnehmenden aufgrund von Krankheit oder aus anderen Gründen nicht wahrgenommen werden können, werden nicht rückvergütet. Sind Unterrichte aufgrund von Fehlzeiten nachzuholen, werden diese mit 6,00 € / UStd. berechnet.
- 4) Für die anerkannte Weiterbildung zur Verantwortlich leitenden Pflegefachkraft werden die Teilnahmebeiträge gemäß Ihrer Anmeldung berechnet. Erfolgt frühestens 4 und maximal 3 Monate vor dem Ende der Weiterbildung eine Anmeldung zur Prüfung, werden 145 € als Prüfungsgebühren zur Zahlung an die medicon pflegeakademie fällig; hierrüber erhalten Sie eine gesonderte Rechnung. Die Weiterbildung ist von der gesetzl. USt. befreit; damit sind alle angegeben Preise Endpreise.

### 3. Datenschutz

Personenbezogene Daten werden zu Verwaltungszwecken in unserem System gespeichert. Eine Weitergabe der Teilnehmerdaten wird in jeder Hinsicht seitens medicon und der von medicon vertraglich beauftragten Dozenten ausgeschlossen. Zugang zu den Daten haben nur ausgewählte und zur Schweigepflicht verpflichtete Mitarbeitende und Dozent\*innen der medicon pflegeakademie hannover sowie auf Anfrage Begutachter der Zertifizierungsstelle.

#### 4. Rücktritt

Ein Rücktritt von Ihrer Anmeldung zur VLP-Weiterbildung ist schriftlich (es gilt das Datum des Poststempels) und ohne Angabe von Gründen

- innerhalb von 5 Tagen nach Vertragsschluss/Anmeldebestätigung – kostenfrei – möglich, sofern der Kurs noch nicht begonnen hat.
- bis 8 Wochen vor Weiterbildungsbeginn möglich. Hierfür wird jedoch eine Rücktrittsgebühr von 25% des gesamten Teilnahmebeitrags erhoben. Bei Nichteinhaltung dieser Frist wird der Teilnahmebeitrag gemäß der nachstehenden Fristen erhoben.
- bis 6 Wochen vor Weiterbildungsbeginn möglich. Hierfür wird jedoch eine Rücktrittsgebühr von 50% des gesamten Teilnahmebeitrags erhoben. Bei Nichteinhaltung dieser Frist wird der Teilnahmebeitrag gemäß der nachstehenden Fristen erhoben.
- bis 4 Wochen vor Weiterbildungsbeginn möglich. Hierfür wird jedoch eine Rücktrittsgebühr von 85% des gesamten Teilnahmebeitrags erhoben. Bei Nichteinhaltung dieser Frist wird der Teilnahmebeitrag in voller Höhe erhoben.
- Innerhalb von weniger als 2 Wochen vor Weiterbildungsbeginn möglich. Hierfür wird jedoch eine Rücktrittsgebühr von 95% des gesamten Teilnahmebeitrags erhoben.

Während des Lehrgangs ist eine Kündigung möglich, eine Rückerstattung des bereits entrichteten Teilnahmebeitrags ist jedoch ausgeschlossen. Etwaig entrichtete Anmeldegebühren werden nicht zurück erstattet. Kann ein Ersatzteilnehmer benannt werden, der die Zulassungsvoraussetzung erfüllt und den Teilnahmebeitrag übernimmt, wird dem Rücktretenden lediglich eine Bearbeitungsgebühr in Höhe von 115 € in Rechnung gestellt.

#### 5. Änderungsvorbehalt und Absage

medicon behält sich das Recht vor, Veranstaltungen/Weiterbildungstage abzusagen, zeitliche / örtliche Verlegungen durchzuführen, Dozenten auszutauschen sowie Themen im Rahmen der gesetzlichen Vorgaben zu ändern. Änderungen und Absagen werden Teilnehmenden und Bewerbern frühestmöglich mitgeteilt. Ist eine angebotene Weiterbildung ausgebucht oder wird die Mindestteilnehmerzahl nicht erreicht, so erhält der/die Bewerber(in) eine schriftliche Absage. Bereits bezahlte Teilnahmebeiträge werden erstattet, sofern nicht innerhalb von 6 Monaten ein Ersatztermin für den Beginn der Weiterbildung von medicon angeboten wird. Weitergehende Ansprüche, insbesondere Schadensersatzansprüche sind ausgeschlossen.

#### 6. Teilnehmerunterlagen

Unterrichtsmaterialien sowie andere Teilnehmerunterlagen, die von den jeweiligen Dozenten an die Teilnehmenden (online oder als gedrucktes Handout) herausgegeben werden, sind urheberrechtlich geschützt. Sie dürfen nicht - auch nicht auszugsweise - ohne Einwilligung des Dozenten und medicon vervielfältigt und/oder verbreitet werden. Eine Weitergabe der Zugangsdaten zum Onlinebereich der medicon wird ausdrücklich untersagt.

#### 7. Prüfung, Urkunde und Zeugnis

Zum Ende der Weiterbildung sind eine projektbezogene Facharbeit sowie eine schriftliche und mündliche Prüfung abzuleisten. Nach erfolgreich abgeschlossener Prüfung erhält jeder Teilnehmende eine Institutsurkunde sowie ein Zeugnis der **medicon pflegeakademie hannover**.

#### 8. Anerkennung der VLP-Weiterbildung bei medicon

Teilnehmende, die die VLP-Weiterbildung erfolgreich bei medicon abgeschlossen haben, können **innerhalb von 24 Monaten** (es gilt der VLP-Prüfungstag) **die staatlich anerkannte Aufstiegsweiterbildung zur Fachkraft für Leitungsaufgaben in der Pflege (zusätzlich 260 UStd.) bei medicon** absolvieren. Die zuvor abgeleisteten 460 UStd. werden **in vollem Umfang** - abzüglich der Fehlzeiten während der VLP-Weiterbildung - anerkannt. Fehlzeiten müssen sodann nachgeholt und separat vergütet werden (48 € / Fehltag).

#### 9. Gerichtsstand

Gerichtsstand ist Hannover.



## Verbindliche Anmeldung

- Anerkannte Weiterbildung zur Verantwortlich leitenden Pflegefachkraft (VLP) gem. SGB XI §71 -

### Anmeldung

medicon - pflegeakademie  
Inh. Corinne Woll (M.A.)  
Podbielskistr. 44,  
30177 Hannover

Veranstaltungsdaten: **15. April 2024 bis 23. Mai 2025** (Vorläufiger Prüfungstermin)  
Lehrgang: **„Verantwortlich leitende Pflegefachkraft (VLP)“ (460 UStd.)**  
Ort: **medicon Seminarzentrum Hannover**

bis 15.01.2024



Ja, Ich/wir bin/sind mit den Teilnahmebedingungen für die o.g. Weiterbildung einverstanden und melde(n) (mich) verbindlich an:

### Teilnehmerdaten

Name: \_\_\_\_\_ Vorname: \_\_\_\_\_

Geburtsdatum: \_\_\_\_\_ Berufliche Tätigkeit: \_\_\_\_\_

Wohnort/PLZ, Straße, Nr.: \_\_\_\_\_

Einrichtung: \_\_\_\_\_ Straße, PLZ, Ort: \_\_\_\_\_

TEL Privat: \_\_\_\_\_ Email Privat: \_\_\_\_\_

TEL Dienstlich: \_\_\_\_\_ Email Dienstlich: \_\_\_\_\_

### Die Weiterbildungsgebühren trägt (Bitte entsprechendes ankreuzen bzw. eintragen)

- der/die Teilnehmer(in)  
 die Einrichtung: \_\_\_\_\_

### Zahlungsmodalitäten (Bitte die jeweilige Zahlungsmodalität ankreuzen):

- |         |   |
|---------|---|
| Zahlbar | <input type="checkbox"/> 1 Gesamtbetrag per Rechnung  |
|         | <input type="checkbox"/> 2 Teilbeträgen (+1,5% per Lastschrift) <input type="checkbox"/> 4 Teilbeträgen (+2,5% per Lastschrift) |
|         | <input type="checkbox"/> 12 Monatsraten (+3% <b>ausschließlich</b> NUR <b>PRIVATZÄHLER</b> per SEPA-Lastschrift)                |

- |   |                            |                      |
|---|----------------------------|----------------------|
| <input type="checkbox"/> Kooperationspartner-Frühbucher | - Gesamt: <b>3.080 €</b> , | fällig am 15.02.2024 |
| <input type="checkbox"/> Kooperationspartner-Regulär    | - Gesamt: <b>3.180 €</b> , | fällig am 01.04.2024 |
| <input type="checkbox"/> Frühbucher                     | - Gesamt: <b>3.180 €</b> , | fällig am 15.02.2024 |
| <input type="checkbox"/> Regulär                        | - Gesamt: <b>3.280 €</b> , | fällig am 01.04.2024 |

Alle o.g. Teilnahmebeiträge sind von der gesetzl. Umsatzsteuer befreit und gelten exkl. Prüfungsgebühren (145 €).

Ort, Datum

Unterschrift des Teilnehmenden / Handlungsbevollmächtigten der Einrichtung  
(Firmenstempel)

## Einzugsermächtigung

Ich ermächtige medicon pflegeakademie hannover zum SEPA-Lastschriftinzug der umseitig genannten Teilnehmergebühren für den umseitig genannten Weiterbildungslehrgang von nachstehend genanntem Konto:

IBAN: .....

BIC: .....

Bank: ..... in: .....

Kontoinhaber/in: .....  
(Vorname / Name / ggfs. Einrichtung)

Datum: ..... Unterschrift: .....  
(Für Unternehmen: **Firmenstempel**)



### Nutzen Sie Fördermöglichkeiten:

Sehr gerne beraten wir Sie persönlich über Ihre Fördermöglichkeiten. Verschenken Sie kein Geld! Informationen über Fördermöglichkeiten für diese Weiterbildung erhalten Sie bei

**Für Unternehmen: WIN-Förderung** (alle Infos unter: <https://www.nbank.de/Unternehmen/Ausbildung-Qualifikation/Weiterbildung-in-Niedersachsen>) beantragen. Näheres hierzu gerne auf Anfrage.

**Wir weisen ausdrücklich auf die steuerliche Abzugsfähigkeit von Kosten für Weiterbildungsmaßnahmen im Rahmen von Werbungskosten bzw. Sonderausgaben hin.** Auf Wunsch erstellen wir für Sie sehr gerne entsprechende Jahresbescheinigungen.



Verantwortlich leitende Pflegefachkraft (VLP), Kurs Nr. 35

VLP-Kurs 35 (2024 - 2025) Vorläufiger Zeitplan					
Datum	UStd	Datum	UStd.	Datum	UStd.
15.04.2024	6	02.09.2024	8	03.02.2025	8
16.04.2024	8	03.09.2024	8	04.02.2025	8
17.04.2024	8	04.09.2024	8	05.02.2025	8
18.04.2024	8	05.09.2024	8	06.02.2025	8
19.04.2024	8	06.09.2024	8	07.02.2025	8
06.05.2024	8	30.09.2024	8	10.03.2025	8
07.05.2024	8	01.10.2024	8	11.03.2025	8
08.05.2024	8	02.10.2024	8	12.03.2025	8
22.05.2024	8	28.10.2024	8	13.03.2025	8
23.05.2024	8	29.10.2024	8	14.03.2025	8
17.06.2024	8	18.11.2024	4	21.04.2025	8
18.06.2024	8	19.11.2024	8	22.04.2025	8
19.06.2024	8	20.11.2024	8	23.04.2025	8
20.06.2024	8	21.11.2024	8	24.04.2025	8
21.06.2024	8	22.11.2024	2	25.04.2025	8
05.08.2024	8	16.12.2024	8	19.05.2025	8
06.08.2024	8	17.12.2024	8	20.05.2025	8
07.08.2024	8	18.12.2024	8	21.05.2025	8
08.08.2024	8	19.12.2024	8	22.05.2025	8
09.08.2024	8	20.12.2024	4	23.05.2025	4
		<b>PAL Zwischen-Prüfung</b>		<b>VLP Abschlußprüfung</b>	
	158		146		156
					<b>460</b>
Änderungen vorbehalten!					
Stand: 10.10.2023					